NAWIERZCHNIA UTWARDZONA PRZY TRYBUNACH 4-RZĘDOWY

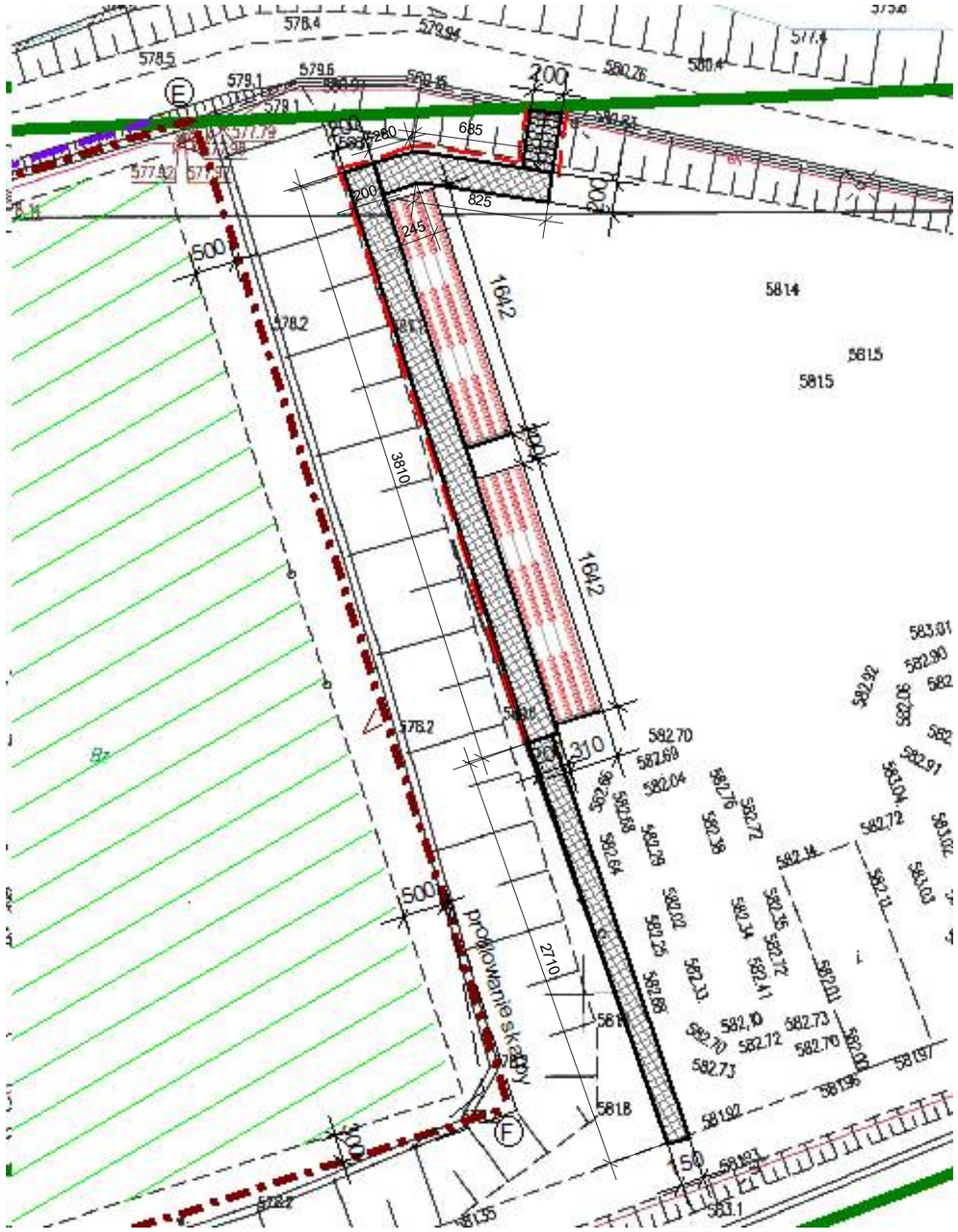

NAWIERZCHNIA UTWARDZONA PRZY TRYBUNACH 3-RZĘDOWY I BRAMIE DWUSKRZYDŁOWEJ

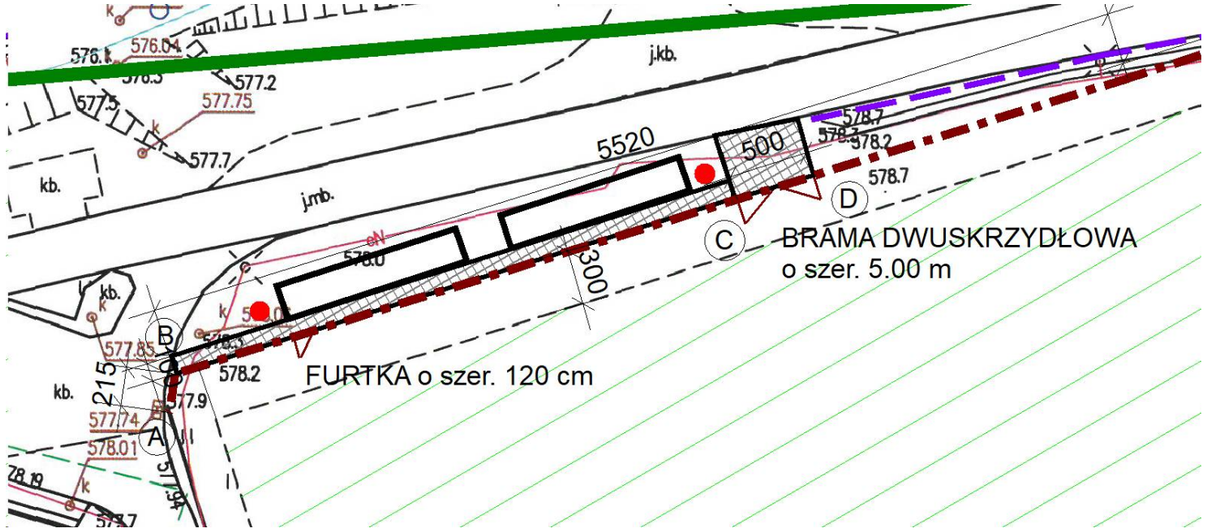

Inwestor: GMINA ISTEBNA , 43-470 ISTEBNA 1000

Nazwa projektu: Przebudowa części infrastruktury sportowej w zakresie montażu trybun, wymiany wygrodzenia obszaru gry i piłkochwytu przy boisku na Zaolziu - Istebna, działka nr 6787	Faza:projekt
Tytuł: Rzut nawierzchni utwardzonych Data: 12.12.2022	
Projektował: inż. Marek Filipczak Opracował: inż. Marek Węglorz Sprawdził:	Skala: 1:50 J. miary: cm Nr rys: 6